

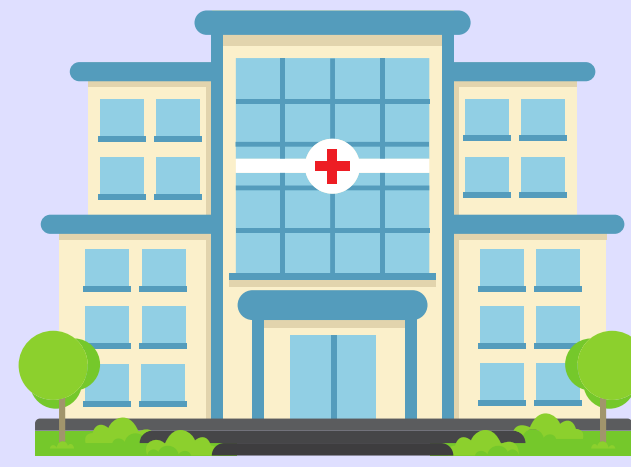

el restaurante



el hotel



el hospital



el banco



la estación
de policía



el
supermercado



la tienda



la farmacia



la panadería



la frutería/
verdulería

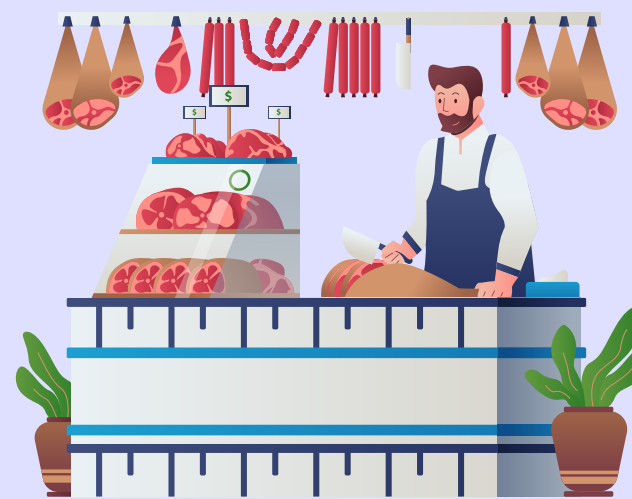

la carnicería



la pescadería



la dulcería



la heladería

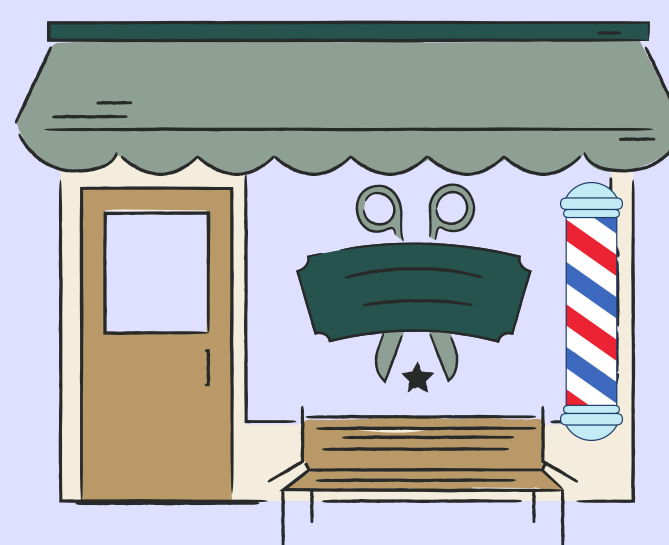

la barbería



el salón
de belleza



el cajero
automático



el parque

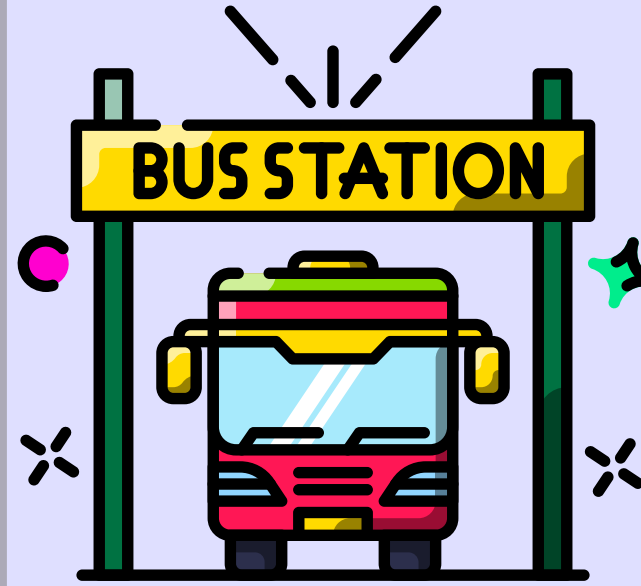

la estación
de buses



la parada
de buses



el sitio
de taxis



la parada
de taxis

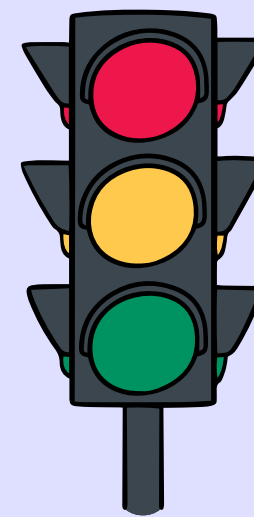

el semáforo

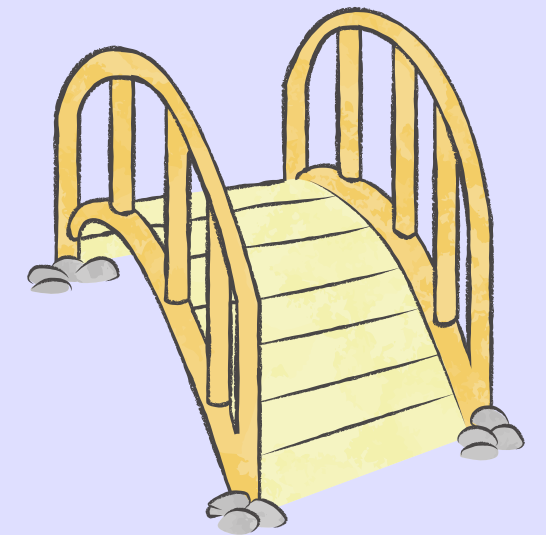

el puente



la iglesia



el cine



el teatro



la biblioteca

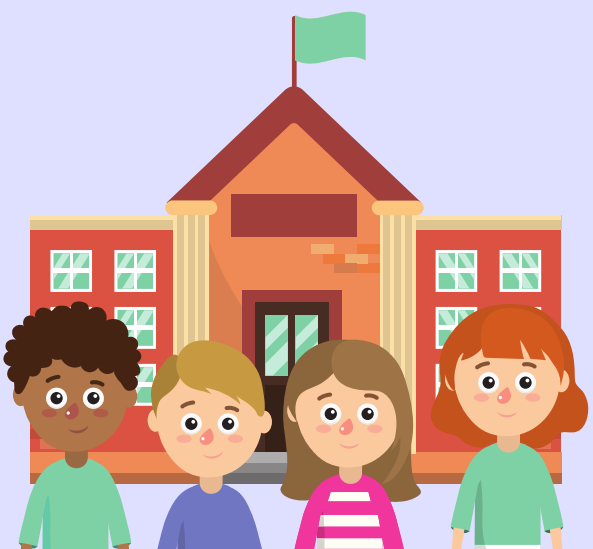

la escuela

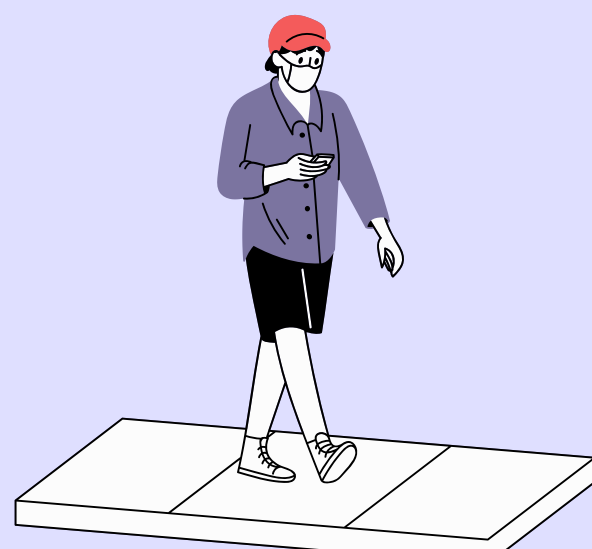

la acera /
banqueta



la calle



la carretera



el túnel

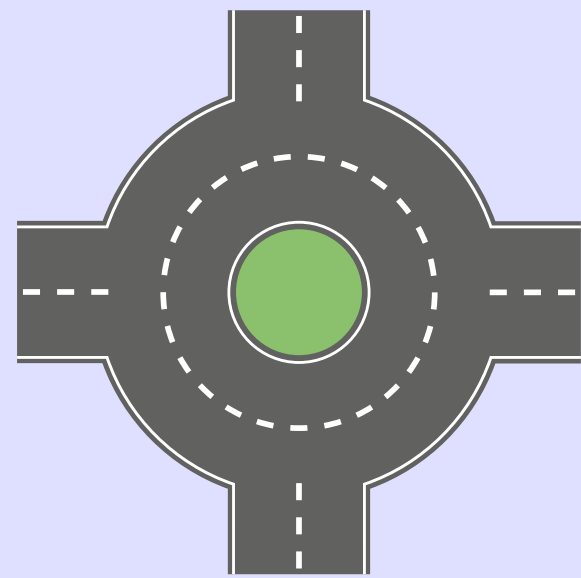

la rotonda



el tope



el paso
peatonal



girar a
la derecha



girar a la
izquierda



parar



el
estacionamiento

GiRA
GiRE

Turn (around) -
Imperativo

CAMiNA
CAMiNE

Walk - Imperativo

MANEJA
MANEJE

Drive - Imperativo

SAL
SALGA

Go out - Imperativo

ENTRA
ENTRE

enter - Imperativo

SiGUE
SiGA

Continue / Follow -
Imperativo

PASA
PASE

Pass (by) -
Imperativo

VE (A)
VAYA (A)

Go (to) - Imperativo

Puntos Cardinales

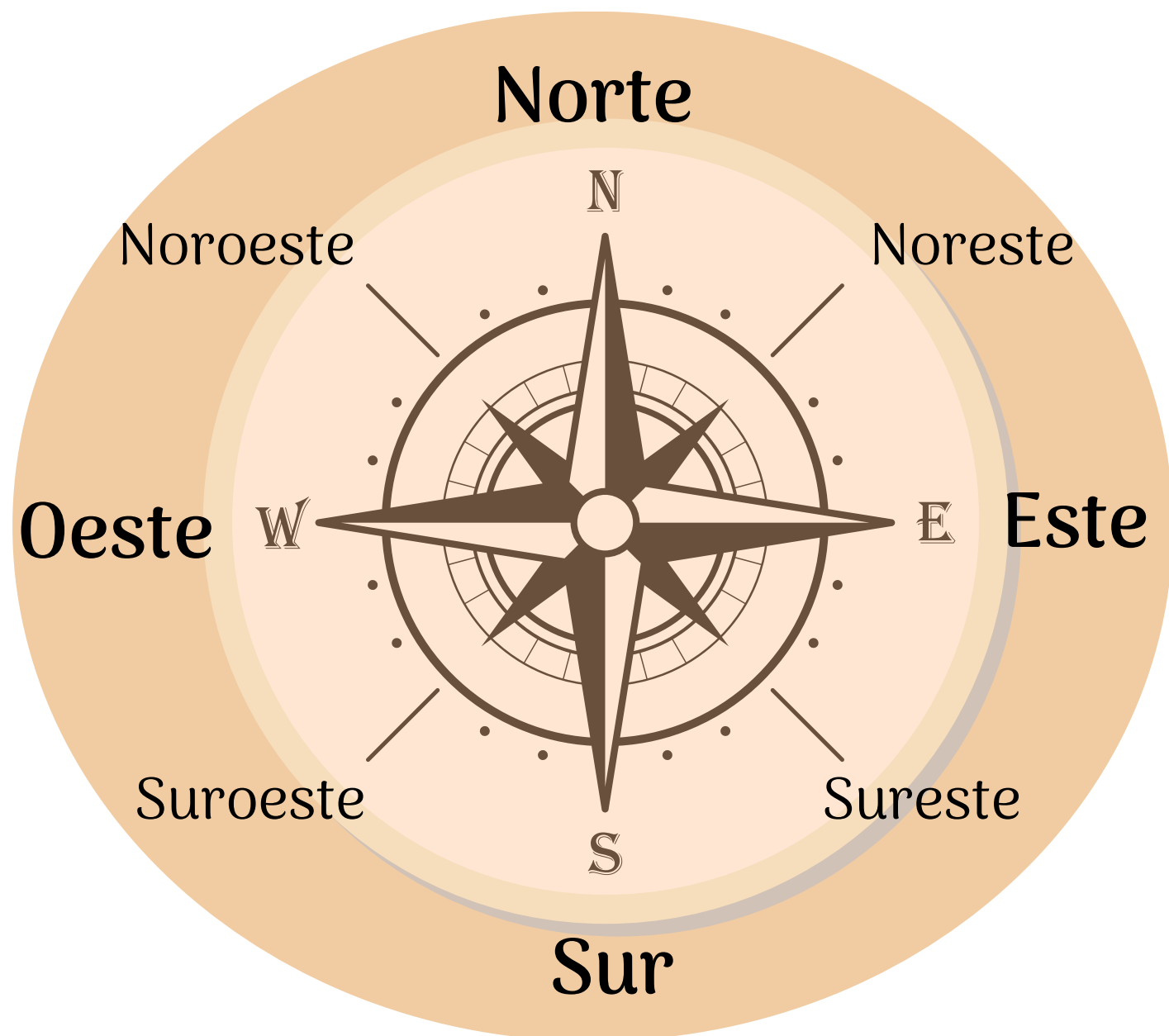

Verbos Útiles

Doblar	to turn
Dar la vuelta	to turn around
Parar / detenerse	to stop
Cruzar / atravesar	to cross /to go through
Caminar / andar	to walk
Conducir / manejar	to drive
Seguir	to follow / to continue
Ir (a)	to go (to)
Salir	to go out
Llegar	to arrive
Entrar	to enter
Pasar por	to pass by



Frases Útiles - Preguntar por direcciones

¿Dónde está el/la	Where is the ...?
¿Dónde hay un/una	Where is a/an..?
Disculpe, estoy buscando	Excuse me, I'm looking for...
Disculpe, ¿dónde puedo encontrar	Excuse me, where can I find..?
Disculpe, ¿cómo llego a	Excuse me, how do I get to..?
¿Puede decirme como llegar a.....?	Can you give me the directions to..
¿Hay cerca de aquí?	Is there nearby?
¿Está cerca?	Is it near?
¿Está cerca de	Is it close to ...?
¿Qué tan lejos está	How far is ...?
¿Voy bien por aquí?	Is this the right way?



Vocabulario Útil

Al otro lado (de)	on the other side	Por ahí	that way
Al final (de)	at the end (of)	Derecho	straight
Al principio (de)	at the beginning (of)	Todo recto	straight on
En la esquina	at the corner	En	at / in
Aquí	here	Desde	from
Ahí / allí	there	Hacia	to
Allá	there	Hasta	until

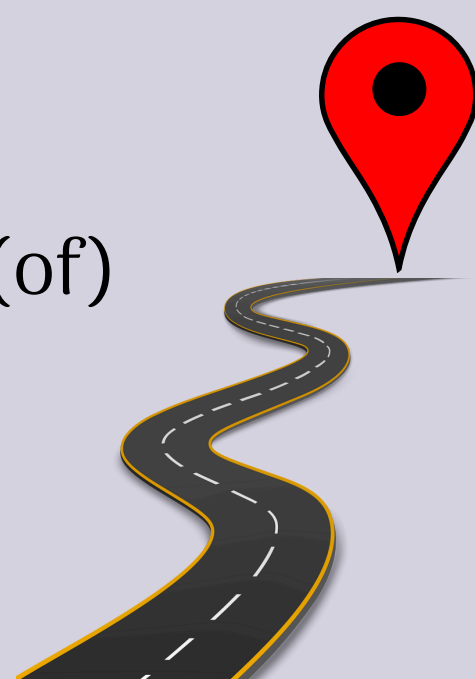

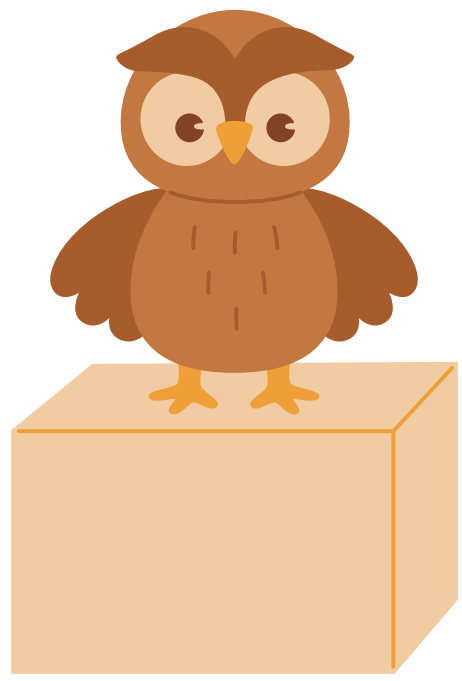

Arriba
Encima (de)



Abajo
Debajo (de)



Enfrente
Al frente (de)
Delante



Atrás
Detrás (de)

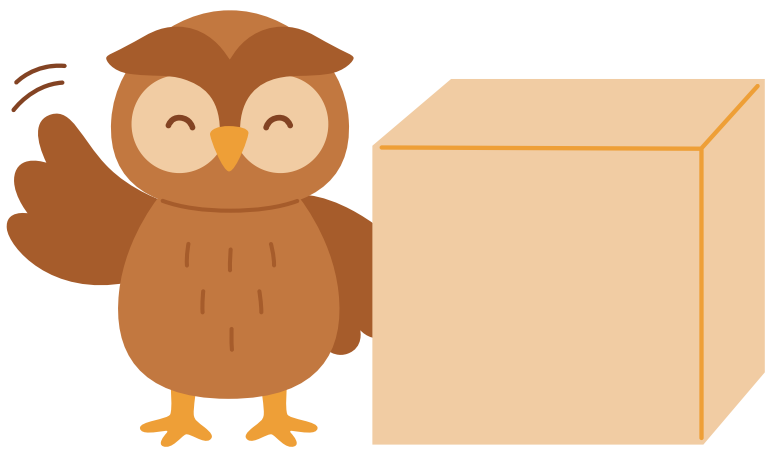

Al lado (de)



En medio (de)



Adentro (de)

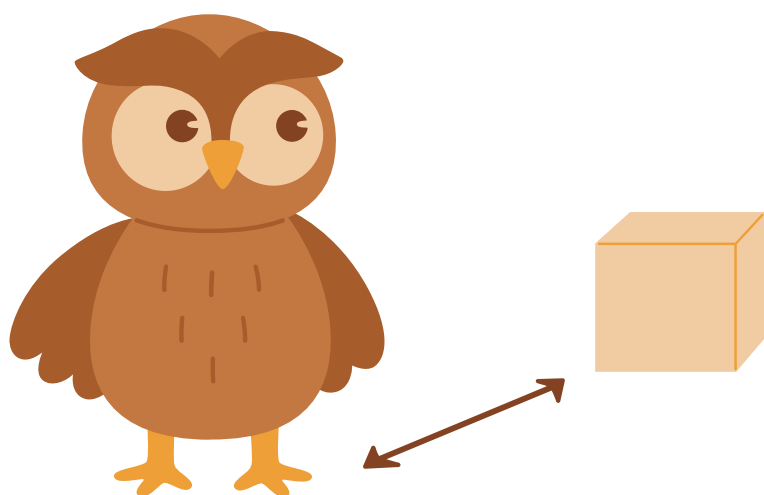

Lejos (de)

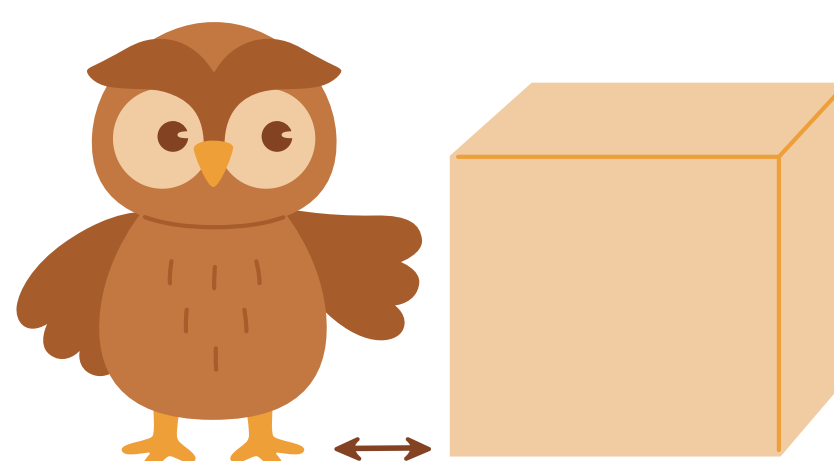

Cerca (de)

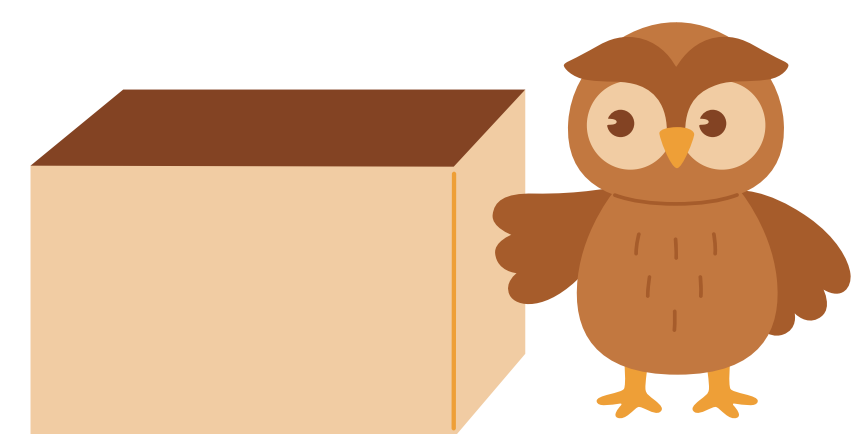

Afuera (de)



Subir
Sube / suba

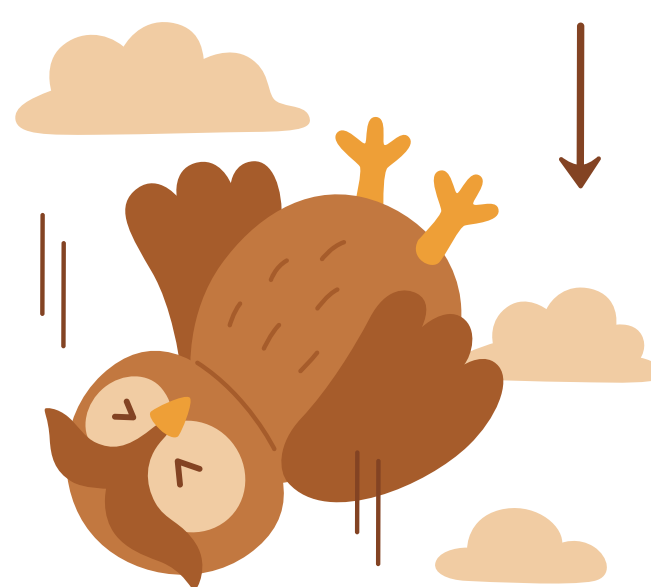

Bajar
Baja / baje



Girar
Gira / gire